

Yabancı Takas Oranları

05 Kasım 2024 Salı

Aşağıdaki tabloda BIST 30 şirketlerinin son üç aylık yabancı takas oranlarını, oran değişimlerini, bu dönemki en düşük ve en yüksek yabancı takas oranlarını ve ilgili tarihlere dair fiyatlar ile yabancı yatırımcıların son dönem aktivitelerini görebilirsiniz.

Tablodaki verilere baktığımızda, yüksek yabancı takas oranına karşın BIMAS, AKBNK, SAHOL, YKBNK ve ULKER hisselerinde son dönemde yabancıların pozisyon azaltması, TTKOM hissesinde ise pozisyon artışı dikkat çekiyor.

XU030 Yabancı Takas Oranları (YTO), Son 3 Ay

01 Kasım 2024 Cuma işlemleri sonucu oluşan,
05 Kasım 2024 Salı takas verileri kullanılmıştır.

Kod	Son Fiyat	Son Yab. Tks. Oranı	Δ (Oran, bp)			Son 3 Ay En Yüksek / En Düşük Yabancı Takas Oranı(YTO)	Δ (Oran, bp)	Tks.Tarihi ve YTO Eğilimi	Fiyat (T-2)	Δ (Fiyat,%)	Yabancı Aksiyonu
			1 hafta	1 ay	3 ay						
TCELL	84.65	59.80	-41	18	-102	En Düşük 59.50 En Yüksek 61.04	30 -123	19/09/2024 11/10/2024	91.85 87.05	-7.8 -2.8	Son Dönemde Satıcılar
KCHOL	162.10	53.70	0	-24	-376	En Düşük 53.31 En Yüksek 57.46	39 -376	18/09/2024 05/08/2024	172.00 218.50	-5.8 -25.8	Son Dönemde Satıcılar
BIMAS	462.50	48.19	-90	-97	-79	En Düşük 48.19 En Yüksek 50.06	0 -187	05/11/2024 23/09/2024	465.00 604.46	-0.5 -23.5	Son Dönemde Satıcılar
AKBNK	46.96	47.87	-45	-190	-605	En Düşük 47.87 En Yüksek 53.92	0 -605	05/11/2024 05/08/2024	49.92 63.20	-5.9 -25.7	Yoğun Satıcılar
SAHOL	80.75	39.16	-29	-372	-782	En Düşük 39.16 En Yüksek 46.98	0 -782	05/11/2024 05/08/2024	82.70 99.95	-2.4 -19.2	Satıcılar
FROTO	968.00	34.80	-74	-105	-375	En Düşük 34.77 En Yüksek 38.54	3 -375	01/11/2024 05/08/2024	982.00 986.50	-1.4 -1.9	Dengeli
MGROS	407.50	31.94	-36	-408	-531	En Düşük 31.53 En Yüksek 38.08	42 -614	01/11/2024 17/09/2024	416.00 503.00	-2.0 -19.0	Dengeli
TOASO	179.80	31.69	-219	-51	-47	En Düşük 31.51 En Yüksek 34.17	19 -248	02/10/2024 18/10/2024	215.50 193.20	-16.6 -6.9	Son Dönemde Satıcılar
ASELS	63.50	31.54	-20	-54	-65	En Düşük 31.35 En Yüksek 32.48	19 -94	04/11/2024 03/09/2024	60.85 58.40	4.4 8.7	Son Dönemde Satıcılar
YKBNK	23.10	30.95	-54	-191	-758	En Düşük 30.95 En Yüksek 38.53	0 -758	05/11/2024 05/08/2024	24.06 32.00	-4.0 -27.8	Satıcılar
ENKAI	47.80	30.56	7	43	276	En Düşük 27.80 En Yüksek 30.60	276 -4	05/08/2024 01/11/2024	47.64 48.22	0.3 -0.9	Dengeli
ISCTR	11.37	28.52	-32	-90	-941	En Düşük 28.50 En Yüksek 37.94	3 -941	09/10/2024 05/08/2024	12.42 15.54	-8.5 -26.8	Dengeli
TUPRS	142.60	26.44	-37	-61	-228	En Düşük 26.43 En Yüksek 28.71	1 -228	04/11/2024 05/08/2024	144.60 152.76	-1.4 -6.7	Dengeli
THYAO	268.50	25.36	-32	61	99	En Düşük 24.12 En Yüksek 25.69	124 -32	08/08/2024 25/10/2024	279.50 267.75	-3.9 0.3	Dengeli
TTKOM	47.52	25.20	128	54	523	En Düşük 18.69 En Yüksek 25.20	650 0	27/08/2024 05/11/2024	47.46 48.24	0.1 -1.5	Son Dönemde Alıcılar
PGSUS	228.00	23.59	-68	7	265	En Düşük 20.01 En Yüksek 24.50	358 -91	20/08/2024 24/10/2024	218.10 243.70	4.5 -6.4	Dengeli
KOZAL	19.31	19.87	-73	-72	26	En Düşük 18.62 En Yüksek 21.50	124 -163	15/08/2024 26/08/2024	23.24 28.68	-16.9 -32.7	Dengeli
EREGL	46.94	16.91	-25	-150	-144	En Düşük 16.78 En Yüksek 18.66	14 -174	11/09/2024 01/10/2024	46.72 52.60	0.5 -10.8	Son Dönemde Satıcılar
SISE	38.30	15.40	-32	-84	-168	En Düşük 15.39 En Yüksek 17.07	1 -168	04/11/2024 05/08/2024	39.14 47.80	-2.1 -19.9	Satıcılar
DOAS	206.10	15.06	-52	20	-68	En Düşük 14.81 En Yüksek 16.40	25 -134	07/10/2024 26/08/2024	208.80 224.99	-1.3 -8.4	Son Dönemde Satıcılar
KRDMD	24.64	14.28	48	-192	-76	En Düşük 12.89 En Yüksek 16.20	139 -192	13/09/2024 04/10/2024	22.30 25.48	10.5 -3.3	Son Dönemde Alıcılar
EKGYO	9.45	13.74	-111	-22	-63	En Düşük 13.66 En Yüksek 15.79	9 -205	13/09/2024 26/08/2024	10.77 12.03	-12.3 -21.4	Dengeli
ULKER	116.80	12.81	-28	-42	-45	En Düşük 12.81 En Yüksek 14.04	0 -122	05/11/2024 13/08/2024	122.10 169.90	-4.3 -31.3	Dengeli
HEKTS	3.39	11.86	-1	-5	-119	En Düşük 6.31 En Yüksek 13.23	555 -137	01/10/2024 05/09/2024	4.31 4.35	-21.3 -22.0	Dengeli
PETKM	17.91	11.20	-63	46	32	En Düşük 10.43 En Yüksek 11.84	77 -64	05/09/2024 26/09/2024	22.98 23.88	-22.1 -25.0	Dengeli
ALARK	83.10	10.75	-97	-95	-269	En Düşük 10.23 En Yüksek 13.44	52 -269	02/09/2024 05/08/2024	95.75 106.80	-13.2 -22.2	Dengeli
KONTR	41.44	9.89	-25	2	-108	En Düşük 9.52 En Yüksek 10.97	37 -108	16/08/2024 05/08/2024	47.96 63.09	-13.6 -34.3	Son Dönemde Satıcılar
ASTOR	81.50	9.29	14	-20	-696	En Düşük 8.87 En Yüksek 16.25	43 -696	04/11/2024 05/08/2024	78.00 94.10	4.5 -13.4	Dengeli
SASA	3.70	9.22	-13	-2	-38	En Düşük 9.14 En Yüksek 9.74	8 -52	04/11/2024 12/08/2024	3.85 5.74	-3.9 -35.5	Dengeli
GARAN	100.50	7.98	-51	-92	-185	En Düşük 7.98 En Yüksek 9.83	0 -185	05/11/2024 05/08/2024	105.60 128.60	-4.8 -21.9	Son Dönemde Satıcılar

- * Yabancıların görece daha çok tercih ettikleri (yabancı takas oranı yüksek) hisseler
- * Yabancıların görece daha az tercih ettikleri (yabancı takas oranı düşük) hisseler

Kaynak: Finnet, Matriks, HLY Yatırım Danışmanlığı ve Bireysel Portföy Yönetimi

BIST 100 Şirketlerinin periyodik yabancı takas oranı değişimleri

Aşağıdaki tabloda BIST 100 şirketlerinin son bir hafta, iki hafta, bir ay, üç ay ve altı aylık dönemlerde yabancı takas oranlarındaki değişimleri takası en çok artan ve azalan ilk on şirket bazında görebilirsiniz.

TKFEN ve ALTNY son 6 Aylık dönemde yabancı takas oranında devam eden düzenli artış ile ;TOASO,ARCLK,GUBRF,KOZAA,BIMAS ve EKGYO ise son 2 Haftalık dönemde yabancı takas oranında devam eden düzenli azalış ile dikkat çekmektedir.

YABANCI TAKAS ORANI EN ÇOK ARTAN İLK 10 HİSSE (BIST - 100, bp)

	Haftalık	2 Haftalık	Aylık	3 Aylık	6 Aylık
1	ALTNY 209 bp	TTKOM 229 bp	MPARK 411 bp	TTKOM 523 bp	RGYAS 1,452 bp
2	TTKOM 128 bp	ALTNY 210 bp	ALTNY 292 bp	TABGD 481 bp	TABGD 1,295 bp
3	TKFEN 116 bp	TKFEN 158 bp	TKFEN 259 bp	AEFES 398 bp	ENERY 1,014 bp
4	BJKAS 103 bp	REEDR 142 bp	ZOREN 193 bp	ENERY 387 bp	AGROT 568 bp
5	REEDR 101 bp	BJKAS 95 bp	LMKDC 117 bp	KOZAA 337 bp	TKFEN 479 bp
6	BERA 73 bp	ADEL 81 bp	PEKGY 108 bp	MAVI 316 bp	ASTOR 426 bp
7	OBAMS 69 bp	OBAMS 63 bp	KCAER 105 bp	TMSN 293 bp	KCAER 373 bp
8	ODAS 68 bp	KLSER 54 bp	KLSEK 105 bp	MPARK 284 bp	ALTNY 358 bp
9	ADEL 66 bp	KRDMD 52 bp	FENER 103 bp	ENKAI 276 bp	ENKAI 329 bp
10	CANTE 58 bp	LMKDC 52 bp	KTLEV 101 bp	PGSUS 265 bp	ZOREN 328 bp

Haftalık Yabancı Takas Değişimleri

-1000 -500 0 500 1000

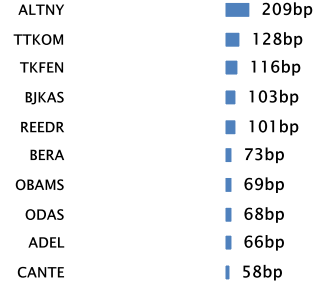

YABANCI TAKAS ORANI EN ÇOK AZALAN İLK 10 HİSSE (BIST - 100, bp)

	Haftalık	2 Haftalık	Aylık	3 Aylık	6 Aylık
1	TOASO -219 bp	TOASO -242 bp	MGROS -408 bp	ISCTR -941 bp	TUPRS -1,527 bp
2	KTLEV -143 bp	AGROT -197 bp	SAHOL -372 bp	ALTNY -881 bp	AKBNK -1,203 bp
3	ARCLK -129 bp	ARCLK -136 bp	REEDR -344 bp	SAHOL -782 bp	YKBNK -1,188 bp
4	EKGYO -111 bp	GUBRF -108 bp	KRDMD -192 bp	YKBNK -758 bp	ISCTR -1,136 bp
5	KOZAA -98 bp	KOZAA -100 bp	YKBNK -191 bp	ASTOR -696 bp	SAHOL -1,033 bp
6	ALARK -97 bp	AKFYE -89 bp	AKBNK -190 bp	AKFYE -611 bp	KCHOL -929 bp
7	BINHO -93 bp	BIMAS -84 bp	EREGL -150 bp	AKBNK -605 bp	FROTO -770 bp
8	BIMAS -90 bp	FENER -80 bp	AKFYE -147 bp	MGROS -531 bp	TCELL -748 bp
9	GUBRF -86 bp	EKGYO -71 bp	EUPWR -139 bp	KCHOL -376 bp	THYAO -655 bp
10	FROTO -74 bp	MGROS -71 bp	MAVI -122 bp	FROTO -375 bp	TTRAK -591 bp

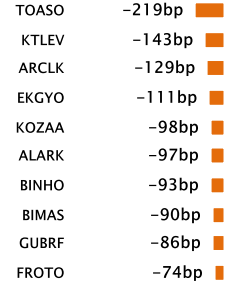

BIST 30 Şirketlerinin Son 3 Aylık Yabancı Takas Oranları

Aşağıdaki tabloda, BIST 30 şirketlerinin cari yabancı takas oranlarının son üç aylık dönemde gördükleri en yüksek ve en düşük yabancı takas oranlarına olan konumunu görebilirsiniz. Tablo, cari yabancı takas oranı en yüksek hisseden en düşük hisseye doğru sıralanmıştır.

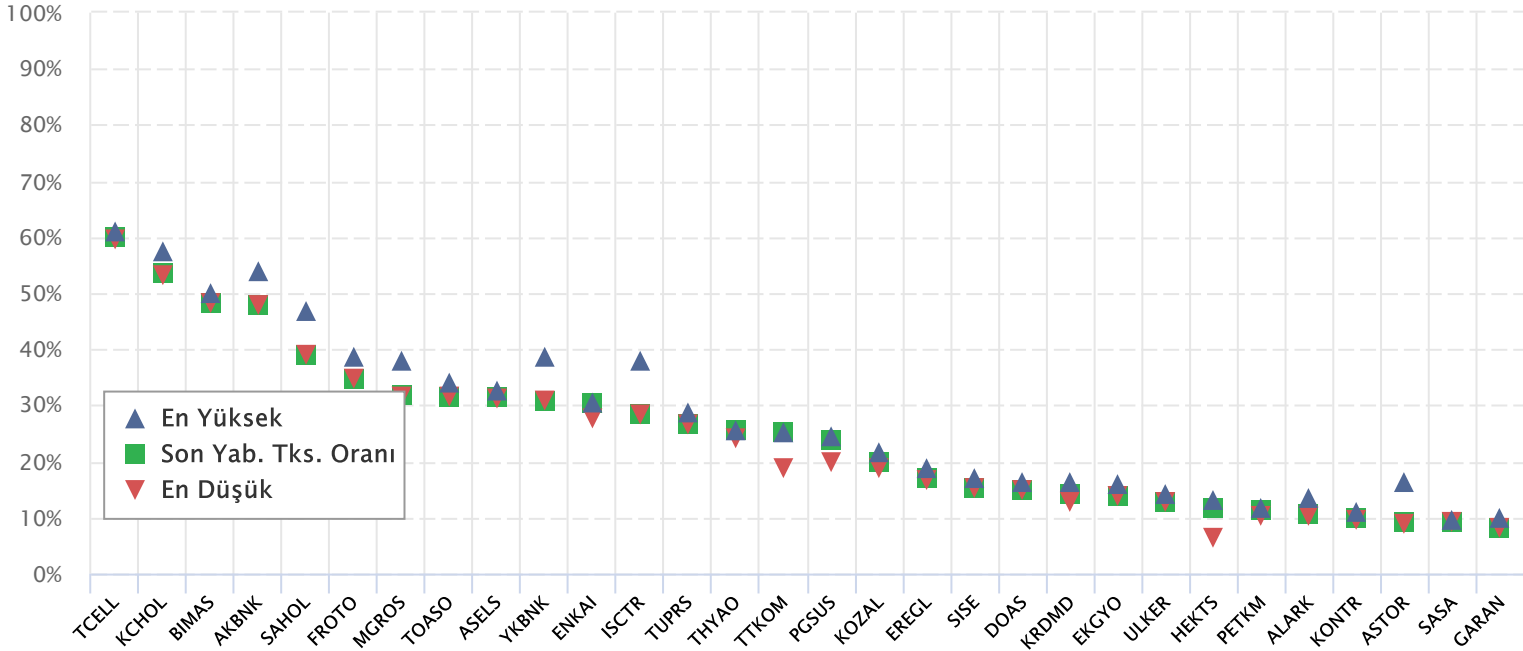

Kaynak: Finnet, Matriks, HLY Yatırım Danışmanlığı ve Bireysel Portföy Yönetimi

BIST 30 Yabancı Takas Oranı

Grafikteki verilere göre son iki yılda;

BIST 30 Endeksi Yabancı Takas Oranı 05/11/2024 tarihinde %31.80, minimum Yabancı Takas Oranı 31/05/2023 tarihinde %29.41, maksimum Yabancı Takas Oranı ise 15/05/2024 tarihinde %38.00 olarak gerçekleşmiştir.

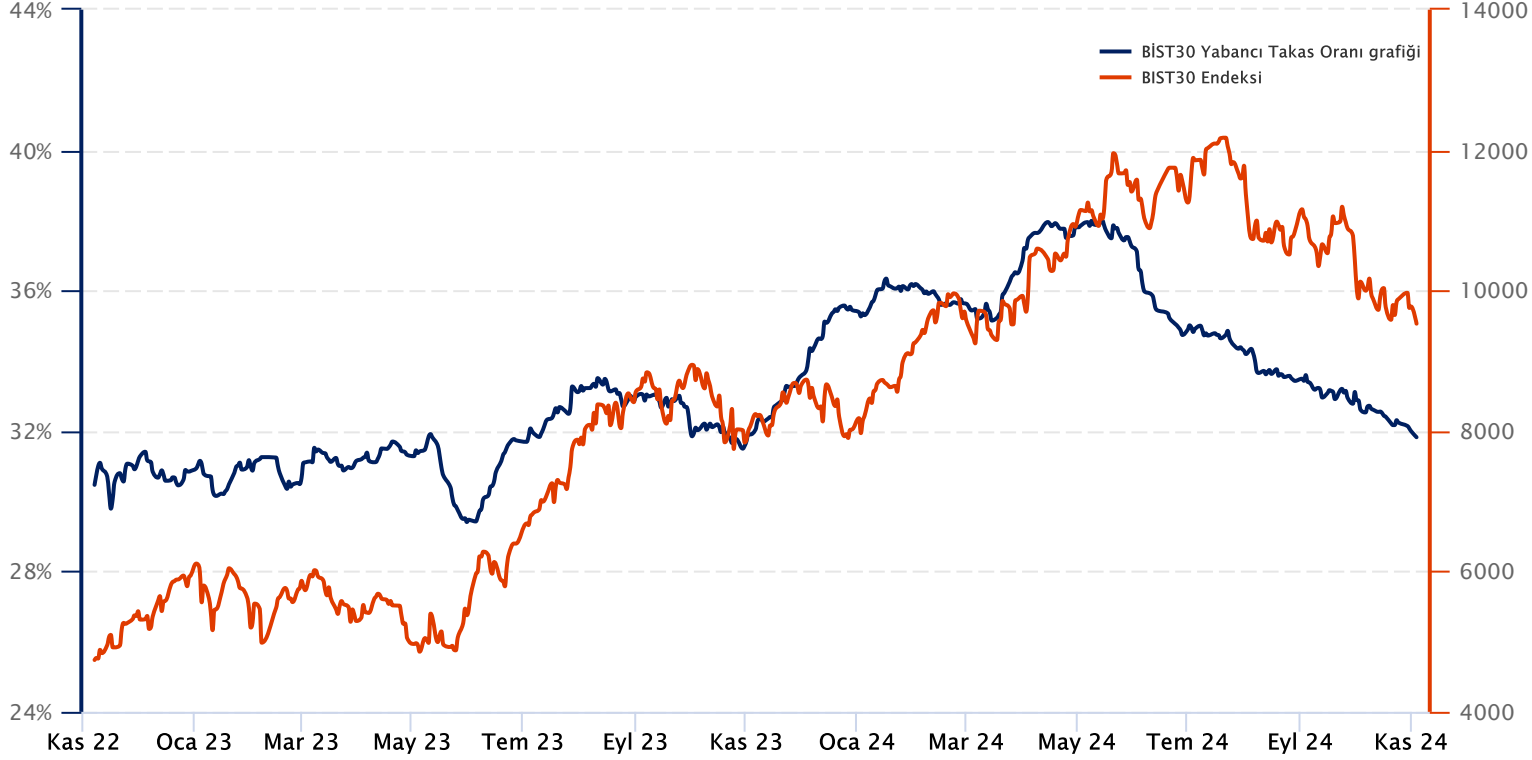

Not: BIST 30 Yabancı Takas Oranı, endeks kapsamındaki şirketlerin endeks ağırlıkları ve yabancı takas oranları esas alınarak hesaplanmış olup Takasbank tarafından açıklanan yabancı takas oranından farklılık göstermektedir.

Kaynak: Finnet, Matriks, HLY Yatırım Danışmanlığı ve Bireysel Portföy Yönetimi

Yatırım Danışmanlığı ve Bireysel Portföy Yönetimi

Özlem ÜNAL
MüdürSemih Can ÖZER
YönetmenSemih ÖZER
UzmanHuzeyfe KARAKUŞ
Uzmanytrdanismanligibpy@halkyatirim.com.tr
0 (216) 285 09 00

Çekince : "Yatırım Danışmanlığı hizmeti; aracı kurumlar, portföy yönetim şirketleri, mevduat kabul etmeyen bankalar ile müşteri arasında imzalanacak Yatırım Danışmanlığı sözleşmesi çerçevesinde sunulmaktadır. Burada yer alan bilgi, yorum ve tavsiyeleri, kişilerin yerindelik testi ile belirlendiği risk seviyeleri dikkate alınarak, Halk Yatırım Yatırım Danışmanlığı ve Araştırma birimi nezdinde güvenilir olduğuna inanılan bilgi kaynaklarından yararlanarak hazırlanmakta ve kişiye özel sunulmaktadır. Verilen bu tavsiyeler mali durumunuz ile risk ve getiri tercihlerinize uygun olmayabilir. Bu nedenle, risk yapınıza uygun olmayan şekilde sadece burada yer alan bilgilere dayanılarak yatırım kararı verilmesi beklentilerinize uygun sonuçlar doğurmayabilir. Size özel olarak tahsis edilen Yatırım Danışmanınız ile irtibata geçmeniz ve mali durumunuz ve risk seviyelerinize uygun kararları birlikte almanız tavsiye edilir.

Veri ve grafikler güvenilirliğine inandığımız güvenilir kaynaklardan derlenmiş olup, yapılan yorumlar sadece HALK YATIRIM MENKUL DEĞERLER A.Ş. Yatırım Danışmanlığı'nın beklentilerini yansıtmaktadır. Bu bilgiler ışığında yapılan ve yapılacak olan ileriye dönük yatırımların sonuçlarından Şirketimiz hiçbir şekilde sorumlu tutulamaz. Ayrıca, Halk Yatırım Menkul Değerler A.Ş.'nin yazılı izni olmadıkça içeriği kısmen ya da tamamen üçüncü kişilerce hiç bir şekil ve ortamda yayınlanamaz, iktisap edilemez, alıntı yapılamaz, kullanılamaz. İletim, gönderilen kişiye özel ve münhasırdır. İlave olarak, bu raporun gönderildiği ve yukarıdaki açıklamalarımız doğrultusunda kullanıldığı ülkelerdeki yasal düzenlemelerden kaynaklı tüm talep ve dava haklarımız saklıdır.

Uyarı Notu: Bu e-posta'nın içerdiği bilgiler (ekleri dahil olmak üzere) gizlidir. Onayımız olmaksızın üçüncü kişilere açıklanamaz. Bu mesajın gönderilmek istendiği kişi değilseniz, lütfen mesajı sisteminizden derhal siliniz. Halk Yatırım Menkul Değerler A.Ş. bu mesajın içerdiği bilgilerin doğruluğu veya eksiksiz olduğu konusunda bir garanti vermemektedir. Bu nedenle bilgilerin ne şekilde olursa olsun, içeriğinden, iletilmesinden, alınmasından, saklanmasından sorumlu değildir. Bu mesajın içeriği yazarına ait olup, Halk Yatırım Menkul Değerler A.Ş.'nin görüşlerini içermeyebilir.